

BEAS DE SEGURA

PARQUE NATURAL DE LAS SIERRAS DE CAZORLA, SEGURA Y LAS VILLAS (JAÉN)

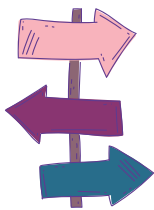



VISITAS GUIADAS

Beas de Segura



¿CÓMO RESERVAR UNA VISITA GUIADA?



673 732 029



turismo@beasdesegura.es



Plaza de la Iglesia, 1

Oficina de Turismo · Antigua Casa de la Audiencia.



PRECIO



GENERAL: 5 €/pax

REDUCIDA: 3,50 €/pax

GRUPOS > 20 PAX.: 2 €/pax

NIÑOS < 12 AÑOS: GRATIS

MUSEOS: 1€/museo/pax.

DURACIÓN Y RECORRIDO



- Las visitas guiadas tienen una duración de aproximadamente 2 horas.

- El recorrido comienza en la Plaza del Ayuntamiento y finaliza en el mismo lugar (salvo otra indicación).

-Respecto a la dificultad y accesibilidad, encontramos pendientes durante la subida por el casco antiguo del municipio.

Plaza Exido, Grupo escultórico "Inundación de 1955", Monumento Camino San Juan de la Cruz, Barrio del Repullete, Monasterio de San José del Salvador, Museo Relicario, Casco Antiguo, Torre del Reloj, Centro de Interpretación de la Villa, Miradores, Casa de la Audiencia...entre otros.

¿QUÉ INCLUYE LA VISITA CULTURAL GENERAL?



SERVICIO TURÍSTICO

ADEMÁS...

Las visitas guiadas son realizadas por nuestros guías locales, adaptándose al perfil del visitante.

Disponemos de visitas guiadas temáticas, visitas guiadas nocturnas, así como, visitas guiadas infantiles, tanto para realizar en familia como para grupo de escolares.



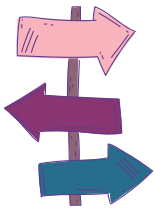

VISITAS GUIADAS

Beas de Segura



MUSEOS 1€/ PAX./ MUSEO

- Museo Relicario del Monasterio de San José del Salvador (Incluido en visita general)
- Centro de Interpretación de la Villa, el S. XVI y La Mística (Incluido en visita general)
- Museo Municipal de Usos y Costumbres de Antaño “Cantero”
- Museo Municipal de Humor Gráfico “Fernando G. Garreta”
- Museo/sede Hermandad de San Marcos
- Sala arqueológica (en proceso)

TARIFA REDUCIDA



-
- Niños de entre 12 y 16 años
 - Personas con carnet de discapacidad
 - Estudiantes y/o jóvenes con carnet joven
 - Familia numerosa
 - Desempleados (mostrando tarjeta de demanda de empleo)
 - Personas residentes en Beas de Segura
 - Personas mayores de 65 años
 - Jubilados
-

- Niños de 0 a 12 años
- Grupos de escolares (Previa petición formal en el Registro del Ayuntamiento)
- Asociaciones sin ánimo de lucro (Previa petición formal en el Registro del Ayuntamiento)

TARIFA GRATUITA



- ORDENANZA FISCAL REGULADORA DE LAS TASAS POR LA PRESTACIÓN DEL SERVICIO DE VISITAS TURÍSTICAS GUIADAS -

3500 AÑOS HISTORIA

BEAS DE SEGURA, Cruce de caminos



Beas de Segura constituye una de las entradas principales al Parque Natural de las sierras de Cazorla, Segura y las Villas. Situada en la parte nororiental de la provincia de Jaén, es la localidad más poblada de la Sierra de Segura, siendo centro económico y de influencia de la comarca así como de sus municipios limítrofes. Así mismo, es una de las poblaciones más antiguas de Andalucía, cuya fundación se remonta al período calcolítico, hace aproximadamente 3.500 años.

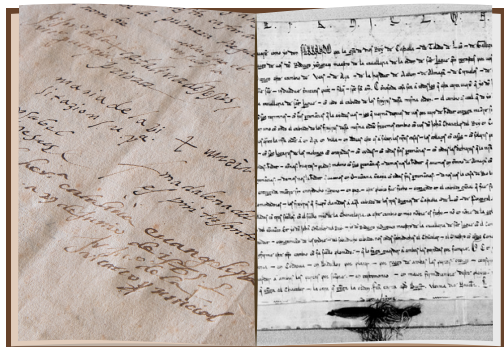

El municipio contó con un complejo sistema defensivo. La fortaleza se alzaba en la cima de la peña y debió construirse en época islámica. Su función principal sería servir de refugio a la población. En esta etapa, Beas pudo ser una de las 300 aldeas que según al-Zuhuri existían en esta zona o una de las 33 fortalezas.



La localidad fue conquistada durante el primer tercio del siglo XII por don Juan, obispo de Osmá, Canciller del rey Fernando III "El Santo". Debido a su localización estratégica, el Maestre de la Orden de Santiago, don Rodrigo Íñiguez, logró su permuta por una serie de lugares en la diócesis de Osmá a favor del mencionado obispo en 1239.



Beas de Segura ha sido fuente de inspiración para los más grandes místicos del siglo XVI: Teresa de Jesús y Juan de la Cruz, además de ser lugar de paso para otros como Juan de Ávila, Jorge Manrique, Francisco de Quevedo o el Comendador de Beas, Lope de Vega, padre del insigne escritor del mismo nombre.



Entre las callejuelas intrincadas, que descubren su pasado islámico, sus casas encaladas, balcones decorados con frondosas flores y calles adoquinadas, se esconde un vasto patrimonio coronado por las ruinas del Castillo de Beas y Fortaleza de Villavieja, junto a las que se levantó el gran complejo monástico fundado por Santa Teresa de Jesús en 1575, el Monasterio de San José del Salvador. Es por ello que la presencia en la localidad de ilustres personajes como Santa Teresa de Jesús, San Juan de la Cruz y Ana de Jesús, refuerza la importancia de Beas en la reforma del Carmelo.



NUESTROS MUSEOS

Misticismo, arte, tradiciones populares, usos y costumbres de antaño, todos ellos se dan la mano en los diferentes espacios museísticos distribuidos por el casco urbano beasense.

- Museo Relicario del Monasterio de San José del Salvador
- Centro de Interpretación de la Villa, el S. XVI y La Mística
- Museo Municipal de Usos y Costumbres de Antaño "Cantero"
- Museo Municipal de Humor Gráfico "Fernando G. Garreta"
- Museo/sede Hermandad de San Marcos
- Sala arqueológica (en proceso)

Todo este conjunto nos ayudará a conocer este bello municipio jiennense y sus gentes.

El Monasterio de San José del Salvador, los diferentes paños de muralla, los miradores de la Villa, la Torre del Reloj, la Antigua Casa de la Audiencia, la Parroquia de Nuestra Señora de la Asunción, las zonas de cuevas, el Palacio de los Sandoval y el puente romano "Puente Mocho", entre otros, son algunos de los recursos patrimoniales a disposición tanto de turistas como de población local.

P. NATURAL DE LAS SIERRAS DE CAZORLA, SEGURA Y LAS VILLAS

Beas de Segura es uno de los veintitrés municipios que conforman uno de los mayores atractivos turísticos de la provincia de Jaén, el Parque Natural de las Sierras de Cazorla, Segura y Las Villas, considerado como el espacio protegido más extenso de España y el segundo de Europa, con una extensión de más de 214.000 hectáreas.

Entre sus galardones y premios destaca su declaración como Reserva de la Biosfera en el año 1983 por la Unesco. Además, también fue declarado Zona de Especial Protección para las Aves (ZEPA) en el año 1987 y Zona Especial de Conservación (ZEC) en el año 2017, entre otros.

En las cumbres de este parque nacen dos de los más importantes ríos de España, El Segura y El Guadalquivir.

Respecto a la fauna, se puede destacar la existencia del buitre leonado, el águila real y el quebrantahuesos, además de ciervos, cabras montesas y jabalíes.

La belleza de sus paisajes naturales, con relieves escarpados y paredes rocosas de gran altura, entremezclados con profundos valles, hacen que sea uno de los espacios más visitados de nuestra comunidad.

La Sierra de Segura, a la que pertenece nuestro municipio, aporta la mayor extensión al parque natural, un 70% de su superficie.

Los principales motores económicos de la zona han sido siempre la agricultura, la ganadería y la caza, aunque el sector turístico está en alza.

La realización de deportes de aventura ha llevado a desarrollar importantes festivales, como el Festival Internacional del Aire "El Yelmo".

Los paisajes de Beas de Segura son un lugar idóneo donde practicar todo tipo de actividades al aire libre. Existen grandes y pequeños **senderos** que invitan a ser recorridos, como puede ser El Camino de San Juan de la Cruz (151km), la circular "Poyo los Burgos" (13km), la circular "Cumbres de Beas" (10.7km), etc.



CULTURA, FIESTAS Y TRADICIONES



CELEBRACIONES POPULARES

El día 23 de enero se celebra la víspera de la **festividad de la Patrona de Beas**, donde las "lumbres" arden por todos los rincones del municipio al tiempo que se degustan los productos de matanza y bebidas típicas, como la "cuerva" o la "mistela".

La **Semana Santa beasense**, es uno de los acontecimientos religiosos más conocidos de la comarca, donde destacan la belleza y sobriedad de sus imágenes y pasos, a caballo entre la suntuosidad de Andalucía y la seriedad de Castilla.

El 1 de mayo tiene lugar la **Romería de la Virgen de la Paz**.

En agosto se celebra uno de los festivales más conocidos de la comarca: el **Sierra Fest**.

Tras el periodo estival, con un sin fin de actividades culturales y lúdicas, además de las festividades de las distintas aldeas, se finaliza el ciclo festivo con la **feria y fiestas del 17 al 20 de septiembre en honor de la Virgen de la Paz**.

Las **jornadas Teresiano-sanjuanistas "Villa de Veas"**, pretenden profundizar en el conocimiento de los grandes místicos carmelitas. Durante un fin de semana se suceden una serie de conferencias acompañadas de una amplia actividad cultural.

SAN MARCOS

Entre los días 22 y 25 de abril tienen lugar las históricas Fiestas de San Marcos, una de las tradiciones populares taurinas más arraigadas y antiguas de España. La tradición y devoción al santo evangelista ahonda sus raíces en el siglo XIV teniendo por protagonista al toro ensogado. Estas fiestas están declaradas de **Interés Turístico de Andalucía**. La singularidad de la fiesta, donde más de cien toros salen a la calle, hacen que el grado de atracción sea tal que la población llega a triplicarse durante esos días, atrayendo a turistas y visitantes llegados desde todos los puntos de la geografía española.



RED HUELLAS DE TERESA

Beas de Segura



RED TURÍSTICA Y CULTURAL HUELLAS DE TERESA DE JESÚS

Las “Huellas de Teresa” es una ruta turística y/o de peregrinación a nivel nacional, que permite conocer el legado arquitectónico, literario y espiritual de Teresa de Jesús, una mujer humanista, Santa, viajera y avanzada a su tiempo.

Los principales Carmelos teresianos y sus museos mantienen vivo el testimonio de su vida y de su obra y, desde hace siglos, constituyen relevantes lugares de peregrinaje.



RED HUELLAS DE TERESA

Beas de Segura



Con motivo de la conmemoración del V Centenario del nacimiento de Santa Teresa de Jesús en la ciudad de Ávila, en 2015, surge la unión de las Ciudades Teresianas bajo la denominación "HUELLAS DE TERESA DE JESÚS" como una propuesta cultural y patrimonial para dar a conocer la obra y legado de la declarada "Doctora de la Iglesia", a través de la difusión de las distintas Fundaciones Conventuales que creó por toda la península ibérica.

Llegando a estos lugares, somos invitados a recorrer el itinerario vital de Teresa y de sus fundaciones, entretejidas con sus calles y su historia, con personajes y rincones llenos de cultura y arte. En estos lugares y en sus tradiciones podemos encontrar la huella audaz y mística de aquella mujer humanista, santa, viajera y contemplativa.

teresa de Jesús



Más información



FUNDACIONES

Actualmente, las ciudades que componen esta red son: Ávila, Medina del Campo, Malagón, Valladolid, Toledo, Pastrana, Salamanca, Alba de Tormes, Segovia, Beas de Segura, Sevilla, Caravaca de la Cruz, Villanueva de la Jara y Burgos. Para las posibilidades de una mujer del siglo XVI, un periplo asombroso, que expresa la fuerza interior de Teresa y del estilo de vida de estos conventos.

En 1575 tiene lugar la fundación del **Monasterio de San José del Salvador, en Beas de Segura**, décima fundación de Santa Teresa y primera en una provincia de Andalucía. Guardan los muros del Monasterio de Beas uno de los momentos más felices de la vida de la Santa, pues aquí conoció al Padre Jerónimo Gracián, Provincial de Andalucía, con el que intercambió opiniones sobre la Reforma del Carmelo.

En octubre de 1578 llegaría a Beas San Juan de la Cruz para establecerse como Prior del Calvario de Beas y dirigir espiritualmente a las monjas carmelitas de la villa.

CAMINO SAN JUAN DE LA CRUZ



CAMINO DE SAN JUAN DE LA CRUZ

Este es un camino que recorre montañas, bosques, ríos, valles, aldeas, cortijos, pueblos, etc. Es una oportunidad única el andariego para adentrarse en la sierra virgen que atravesó el gran místico de todos los tiempos, caminando por sendas que le fueron descubriendo una de las zonas más bellas y a la vez desconocidas de España, la Sierra de Segura.

¡Atrévete a conocerla!

¡Descubre el Camino de San Juan de la Cruz!



CAMINO SAN JUAN DE LA CRUZ



INTRODUCCIÓN

El Camino de San Juan de la Cruz es una ruta que se está convirtiendo en la ruta de peregrinación por excelencia del sur de España.

Este camino que recorre tres comunidades diferentes, se desarrolla principalmente en la zona noreste de Andalucía, dentro de la provincia de Jaén.

Más información



En torno a este “camino hacia el interior”, que vertebra una comarca histórica vinculada al río Segura.

Así surge una propuesta turística, cultural y patrimonial que nace con la vocación de consolidarse como uno de los principales caminos de peregrinación del sur y levante español, dando a conocer tanto la figura y obra del fraile descalzo, como la sierra y pueblos que atravesó. Este recurso turístico se complementa con la oferta de cada una de las poblaciones y con otros eventos turístico anuales vinculados al santo que ya se han consolidado, como las Jornadas Teresiano-Sanjuanistas Villa de Veas, los Premios Albacara en Caravaca de la Cruz o las rutas teatralizadas de Santiago-Pontones.

ETAPAS

Beas de Segura, Hornos de Segura, Pontones, Santiago de la Espada, Nerpio, El Sabinar (Moratalla) y Caravaca de la Cruz, son las poblaciones que componen este singular camino que nos descubre la sierra virgen de Segura. Un territorio único unido históricamente por la Orden de Santiago que ha sabido conservar la esencia que lo caracteriza y que no deja indiferente al andariego que lo visita.



ALOJAMIENTOS

Beas de Segura y entorno



Alojamiento turístico "Casas Nani"

 Cuesta San Marcos, 3 (Núcleo Beas de Segura)

Apartamentos turísticos rurales "Las Maravillas"

 Ctra. Beas de Segura -Cortijos Nuevos Km 18

Camping "Cañada Catena"

 Ctra. Beas Cortijos Nuevos km 17, Cañada Catena

Casa Rural "Damajuana"

 Fuente del Toledillo, 18

Hotel "Avenida"

 C/ Angosto. s/n (Núcleo Beas de Segura)

Vivienda turística de alojamiento rural "Los Valeros"

 Carretera Cortijos Nuevos-Fuente Pinilla, Km 7

Vivienda turística de alojamiento rural "El Azamur"

 Ctra. Beas- Cortijos Nuevos, Km 9,6

Vivienda turística de alojamiento rural "La Morea"

 Carretera a-6301, a 5 km de Beas de Segura

Vivienda turística de alojamiento rural "El Soto"

 Ctra. Fuente Pinilla - El Soto a 9 km de Beas de Segura

Vivienda turística de alojamiento rural "El Almendro de la Tía Teresa"

 Aldea Prados de Armijo, 43

Vivienda turística de alojamiento rural "Cardera"

 Ctra. Fuente Pinilla, 0 "Los cortijillos"

Complejo "La Veguilla"

 Ctra. Linares - Orcera, Km 67,5

Apartamentos turísticos "La Teja"

 Ctra. Linares - Orcera, Km 70

RESTAURANTES, BARES CAFETERÍAS Y PUBS



Bar "CARRILLO"
C/ LA FERIA, 19



Bar "CATITE"
C/ SAENZ DE QUEJANA, 114



Bar "EDUARDO"
C/ ANGOSTO, 80



Establecimiento de comida
rápida "KEBAB"
PLAZA DE SAN MARCOS



Rest. "CAMPING CAÑADA CATENA"
CAMINO DE LOS LLANO, KM 1



Bar "SOLI"
C/ ANGOSTO S/N



Bar "RAMON"
PLAZA DE LA CONSTITUCIÓN, 15



Pizzería "LA ISLA"
AVDA DEL MERCADO S/N



Rest. "CASA ARTURO"
C/ LA FERIA, 20



Mesón/Bar "SALAS"
C/ ANDALUCÍA, SN



Taberna "EL BURLADERO"
CRTA LINARES-ORCERA KM 80,5



Pizzería "EL ZORRO"
C/ ANDALUCÍA, 11



Restaurante "VALPARAÍSO II"
AVDA DON MANUEL ARDOY, 29



Mesón "ANTONIO"
C/ ANGOSTO, 42



Bar "GINÉS" CALLEJÓN DE LA RISA



Bar "LA GIRALDA"
C/ ANGOSTO



Bar "LA ESPUELA"
AVDA. MERCADO, 17



Pub "NEW EDEN"
C/ LAS TIENDAS, 37



Pub "IBIZA DP"
C/LAUREL, S/N



Cafetería "FM-18"
C/ LA FERIA, 18



Terraza de verano "LA FÁBRICA"
C/ RIO



Terraza de verano "VALPARAISO"
Parque Valparaíso



MOKA CAFÉ
AVDA MERCADO, 10



Cafetería "LA TENTACIÓN"
AVDA MERCADO, 23



Bar "EL SÓTANO DE SEGURILLA"
C/ CLARA CAMPOAMOR, 12



FRANCISCO PONS (Cafetería,
Churrería y pollería)
PARQUE VIRGEN DE LA PAZ, 22



Taberna "LOS TORILES"
PASEO DE LA CONSTITUCIÓN



Mesón "EL SOGUERO"
C/VIRGEN DE LA PAZ, 15



Bar "EL MIRADOR"
AVDA MERCADO, 21



"IMAGINE" Chiringuito
C/ ARDOY ROMERO, S/N (Piscina
Municipal)



Pub "EL TEMPLO"
AVDA. MERCADO, 17



Restaurante "AVENIDA"
AVDA. DON MANUEL ARDOY, 33



Bar "LA LOLA"
PASEO DE LA CONSTITUCIÓN, 33



Mucho más en..

www.turismobeasdesegura.es

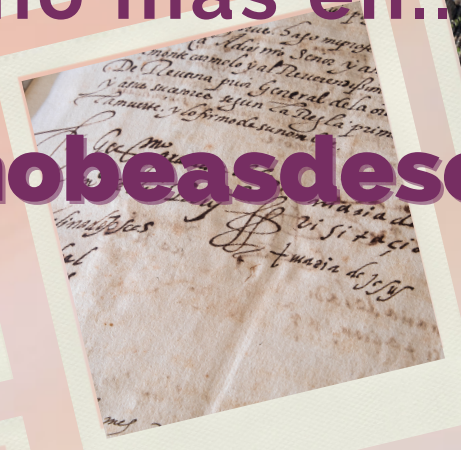



DESCUBRE BEAS DE SEGURA PROVINCIA DE JAÉN

ÁREA DE TURISMO Y PATRIMONIO
EXCMO. AYUNTAMIENTO DE BEAS DE SEGURA

OFICINA DE TURISMO, CASA DE LA AUDIENCIA



Invierno de L-D desde 10 a 14 h
Verano de L-D desde 10 a 13 h y de 19 a 21h



Plaza de la Iglesia,1 C.P. 23280



673 732 029 



turismo@beasdesegura.es



www.turismobeasdesegura.es

TURISMO BEAS DE SEGURA



Redacción y diseño
Irene Cámara Pío

BEAS



DE



SEGURA

Te esperamos!



VEN, VÍVELO, EMOCIÓNATE!